irem
アイレム株式会社

FOR SALE and USE IN JAPAN ONLY
本品の輸出、使用営業及び賃貸を禁じます。

ファミリー コンピュータ™・ファミコンは任天堂の商標です。

任天堂 ファミリー コンピュータ™

IF 20

パーマン

とりあつかいせつめいしょ
取扱説明書

●ごあいさつ●

このたびは、アイレムのファミリーコンピュータ用ゲームカートリッジ「パーマン」をお買い上げいただきまして、まことにありがとうございます。プレイされる前にこの取扱説明書をお読みいただきますと、よりいっそう楽しく遊ぶことができます。また取扱い方、使用上の注意などをよくお読みになり、正しい使用法で末永くご愛用ください。なお、この取扱説明書は大切に保管してください。

使用上の注意

- ご使用後はACアダプタをコンセントから必ず抜いておいてください。
- テレビ画面からできるだけ離れてゲームをしてください。
- 長時間ゲームをする時は、健康のため、約2時間ごとに10分〜15分の小休止をしてください。
- 精密機器ですので、極端な温度条件下での使用や保管および強いショックを避けてください。また絶対に分解しないでください。
- 端子部に手を触れたり、水にぬらすなど、汚さないようにしてください。故障の原因となります。
- シンナー、ベンジン、アルコール等の揮発油でふかないでください。

もくじ

円盤をとりかえせ!! …… 2
コントローラの使い方 …… 3
画面表示 …… 4
テクニック …… 5
すごろくゲームの遊び方 …… 6
アイテム …… 9
ゲーム紹介 …… 12
ステージ&ボス紹介 …… 14

円盤をとりかえせ!!

バード星からパーマンたちの様子を見に来たバードマンが、乗ってきた円盤をマッド博士に取られてしまった。「パーマン!! 助けてくれ、これではバード星に帰れないよー。たのむ!! 取りかえしてくれ!!」助けを求められたパーマンは円盤を取り戻しに出発した。

マッド博士をやっつけろ!!

コントローラの使い方

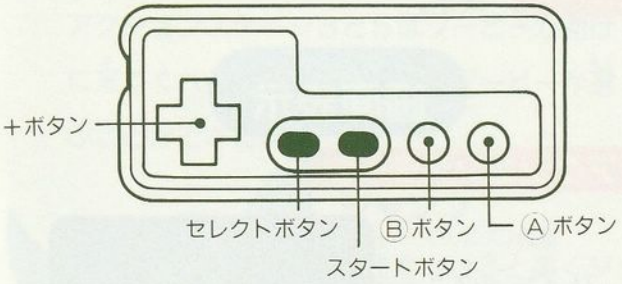

※コントローラーの使用はＩコントローラーのみです。

スタートボタン	スタート、ポーズ(一時停止)。
セレクトボタン	コンティニューの選択。
Ａボタン	文字おくり。

アクションステージ

⬅⬆⬇➡ボタン	戸の中に入る。 左右に移動する。 しゃがむ。
Ａボタン	ジャンプ。
Ｂボタン	攻撃。

豆ゲーム
(まちがい絵さがし・もぐらたたき)

＋ボタン カーソル又はトンカチ移動。

Aボタン 決定。

画面表示

アクションステージ

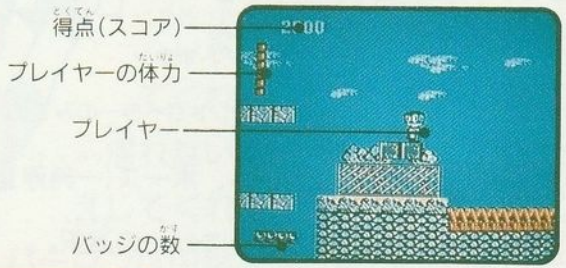

豆ゲーム

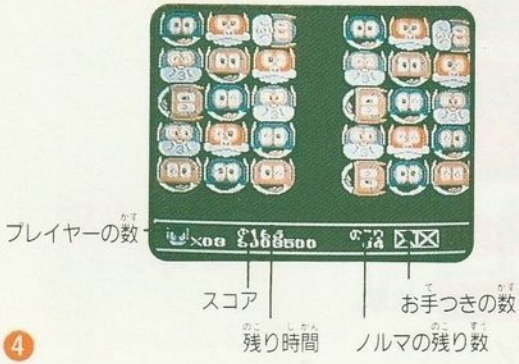

テクニック

ブービー

アクションステージ3と5はブービーが助けに来てくれるので、パーマンかブービーか選ぶことができるよ。

ジャンプ

助走をつけると高くジャンプできる。パーマンよりブービーの方が高くジャンプできるぞ。

しゃがみ歩き

⇩を押しながら⇦⇨を押すと、しゃがみながら歩けるよ。

踏みつけ！

上から踏みつけて敵をやっつけることもできる。

すごろくゲームの遊び方

すごろくゲームはアクションステージ1～6の最後に出てくる。ステージボスとすごろくで対決だ。

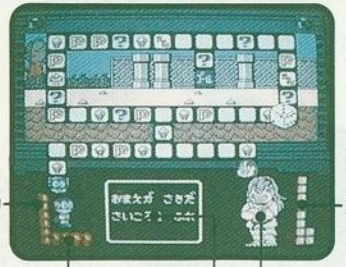

メッセージに従ってゲームを進めよう。

Ⓐボタンでメッセージ送り。

おまえがさきだサイコロをふれ、もしくはつぎはおまえのばんだとメッセージ表示が出たらⒶボタを押してサイコロをふろう。もう一度Ⓐボタンを押すと、サイコロの目を見ることができる。＋でコマを進めよう。

スペース

ここに止まると相手を攻撃できる。

パワーアップ

いつもの攻撃よりパワーアップした攻撃になる。

?

「相手を戻す」か「1回休み」のどちらかが出る。どっちが出るかはわからない。あいてをもどすとき、いくつもどすかサイコロをふれとメッセージ表示が出たらⒶボタンを押してサイコロをふろう。もう一度Ⓐボタンを押すとサイコロの目を見ることができる。＋で相手を動かそう。

ホットケーキ

体力が５ポイント回復する。

ソフトクリーム

体力が１ポイント回復する。

バッジ

バッジを持っている時にここに止まると仲間を呼ぶことができる。仲間は体力を回復してくれたり、相手にダメージを与えてくれたりするゾ。誰が何をしてくれるかはステージによって違う。
敵がここに止まるとバッジを１つ取られる。

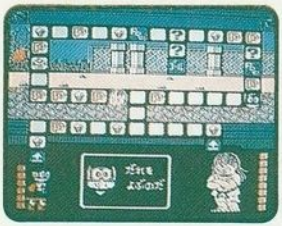

アイテム

アクションステージで出てくるアイテム

パンチ

細胞変換銃を持っている場合、これを取るとパンチにもどる。

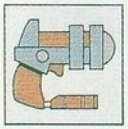

細胞変換銃

これを使うと、敵キャラをすべて動物に変えることができる。

パワーアップ

パンチや細胞変換銃の威力が３段階にパワーアップする。

ホットケーキ

体力が全快する。

ソフトクリーム

体力が１ポイント回復する。

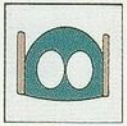

ハット

無敵。
一定時間内ダメージを受けない。

1UP

人数が１人増える。

バッジ

これを持っていると、すごろくゲームで仲間を呼ぶことができる。１ステージ最高４個まで集めることができる。

バナナ

ステージ３でブービーでプレイしているときだけ出てくる。
一定時間内だけバリアができる。

豆ゲームで勝つともらえる ボーナスアイテム

コピーロボット

すごろくゲームでパーマンの体力が６ポイント増える。

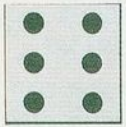

いかさまサイコロ

５か６の目しか出ないサイコロ。
すごろくゲームで使うことができる。

アクションステージでは他にもアイテムが出てくるので上手に利用しよう。

ゲーム紹介

アクションステージ

ステージ1～6とマッド博士の館がある。
アクションステージのどこかに豆ゲームに入れる戸がある。
各ステージの最後では、ステージボスの出てくるすごろくゲームに入る。

豆ゲーム

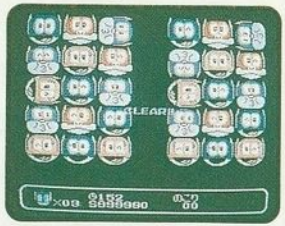

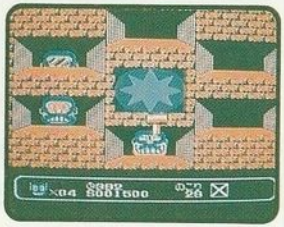

まちがい絵さがし

千面相が「まちがい絵さがし」で戦いを挑んでくる。制限時間内にまちがいを捜しだせ！

もぐらたたき

全悪連の登場だ！指定時間内にノルマの数だけ敵を叩けばクリアーだ。たまにパーマンの仲間たちも出てくるが、仲間をたたいてしまったらお手つきだ。

すごろくゲーム

各アクションステージのボスと対決する時のゲームだ。
先にゴールするか相手にダメージをあたえ相手の体力を0ポイントにした方が勝ち。

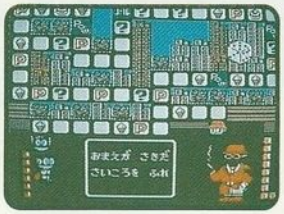

ステージ&ボス紹介

ステージ1　空き地

ボス：神山無仁斎

土管のころがっている空き地のステージ。柔道着を着た敵が攻撃してくる。ジャンプ！ジャンプ！でアイテムを集めよう。

ステージ2　街

ボス：透明人間

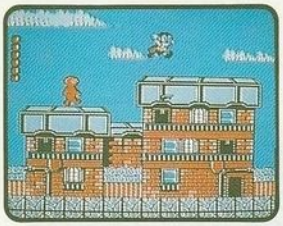

ここは透明人間の街だ。屋根の上にあるペンキ入りバケツをひっくり返すと敵の姿があらわれる。泥棒が窓からいろんなものを落してくる。

ステージ3　森　ボス：猿蛮鳥助

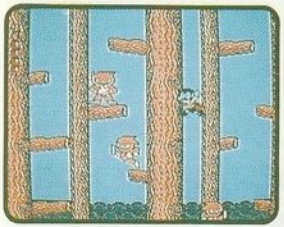

このステージは、ブービーの方が有利かもしれない。枝から枝へジャンプして進もう！木の上まで出たら雲にとび乗りながら進むんだ！

ステージ4　氷山　ボス：雪男

氷山に当たるとダメージを受けるので気を付けて！下までおりたら氷の壁をこわしながら上に進まなければいけない。氷の壁をこわしすぎるとのぼれなくなるぞ。

ステージ5　船　ボス：ワニザメ船長

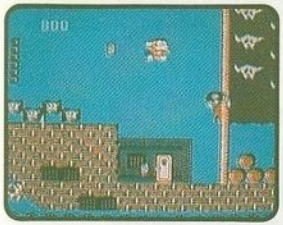

船員をやっつけながら、船の内部に侵入だ。3つの戸のひとつだけが中に入れる戸になっている。下までおりると床がベルトコンベヤーになっている。

ステージ6 岩山

ボス：ロボットゴリアテ

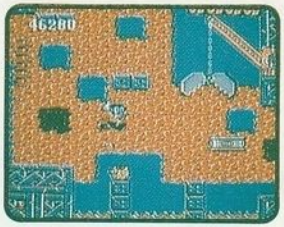

岩山の内側は溶鉱炉になっている。溶鉱炉を上にのぼりつめると、その先は…。

マッド博士の館

ボス：マッド博士

ようやくマッド博士の館に入った。マッド博士をやっつけて、バードマンの円盤を取り戻せ！

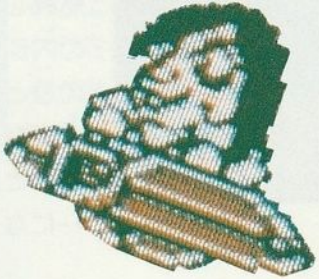

アイレム株式会社

〒550 大阪市西区阿波座2丁目2番18号
西本町川渕住生ビル

●ゲームに関するお問い合わせは●

TEL (06)534-1060 アイレムファン・クラブまで
受付時間：月～金(午後1：00～5：00)
〈テレフォンサービス〉
札　幌(011)685-9131　　東　京(03)823-5130
名古屋(052)323-0270　　大　阪(06)535-0651
福　岡(092)475-9400

©1990 IREM CORP.　©藤子・小学館・テレビ朝日

禁無断転載